

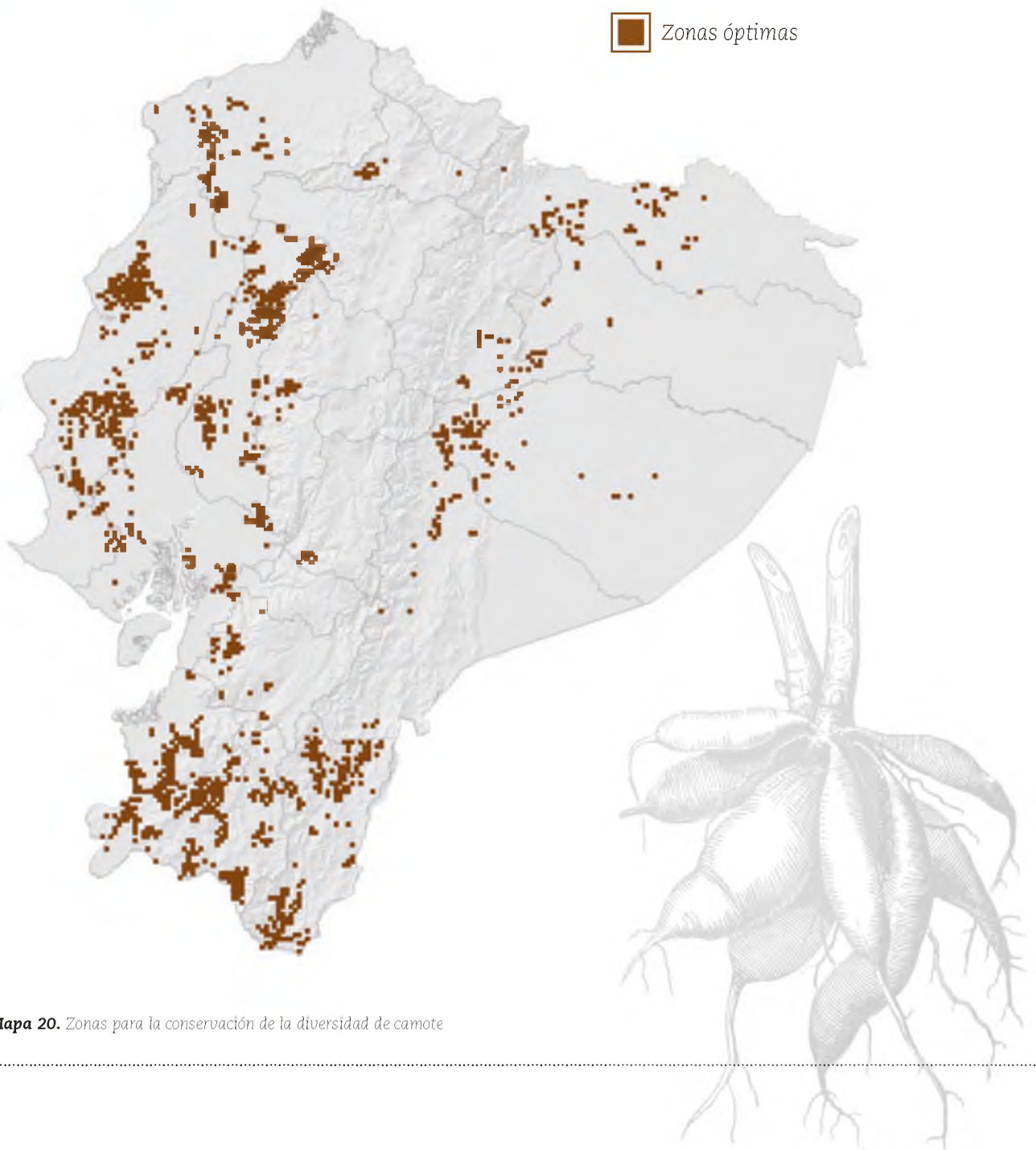

Camote

Para esta raíz tropical, los puntajes estuvieron entre 32 y 798 identificándose dos celdas con el mayor valor ubicadas al sur del cantón Esmeraldas y una celda al noroeste del cantón Quinindé de la provincia de Esmeraldas (Mapa 20). Además, se fijaron cuatro celdas con puntajes entre 929 y 931 ubicadas al sureste del cantón Gonzalo Pizarro de la provincia de Sucumbíos, al sureste del cantón Nangaritza de la provincia de Zamora Chinchipe, y al noroeste del cantón Loja de la provincia de Loja. Las provincias que presentan el mayor número de celdas con puntajes altos son Manabí, Santo Domingo de los Tsáchilas, Loja, Zamora Chinchipe y Pastaza.



Mapa 20. Zonas para la conservación de la diversidad de camote