

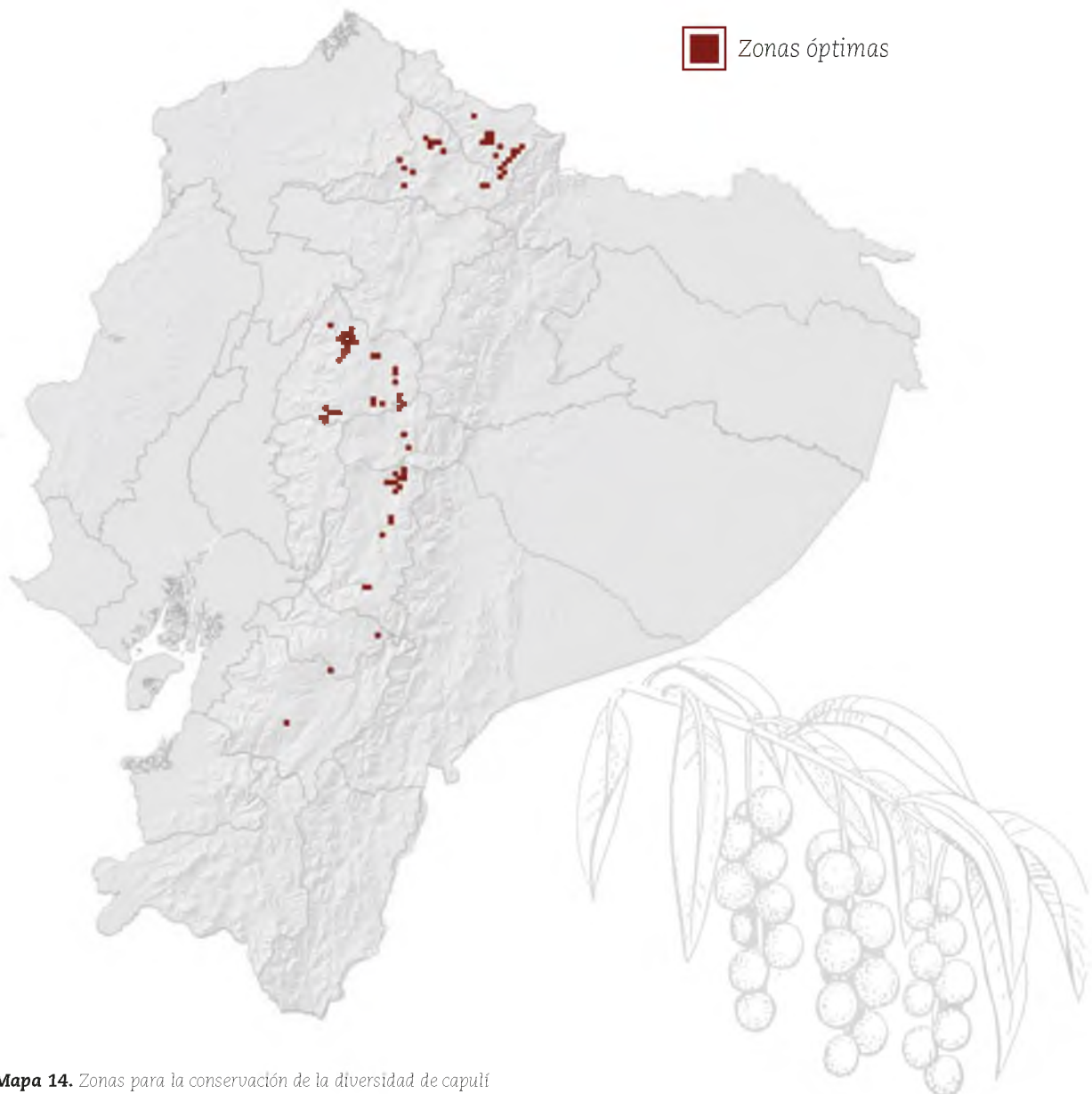

Capulí

Para este árbol frutal se registraron puntajes entre 0 y 966 identificándose seis celdas con valores de 965 y 966 puntos. Las cuatro celdas con un valor de 965 se ubicaron dos en el centro del cantón Sigchos, una celda al suroeste del cantón Pujilí de la provincia de Cotopaxi, y una celda al centro oeste del cantón Penipe de la provincia de Chimborazo. Las dos celdas con un valor de 966 se ubicaron en el centro y sureste del cantón Sigchos, provincia de Cotopaxi. Adicionalmente, se reconocieron 17 celdas con valores entre 930 y 932 ubicadas al sureste del cantón Espejo, noreste del cantón Bolívar de la provincia de Carchi, centro y sureste del cantón Sigchos, suroeste del cantón Pujilí, sureste del cantón Pangua de la provincia de Cotopaxi, noreste del cantón Guano y del cantón Riobamba de la provincia de Chimborazo. Existen zonas con puntajes altos en todas las provincias de la Sierra a excepción de Pichincha y Loja (Mapa 14).



Mapa 14. Zonas para la conservación de la diversidad de capulí