

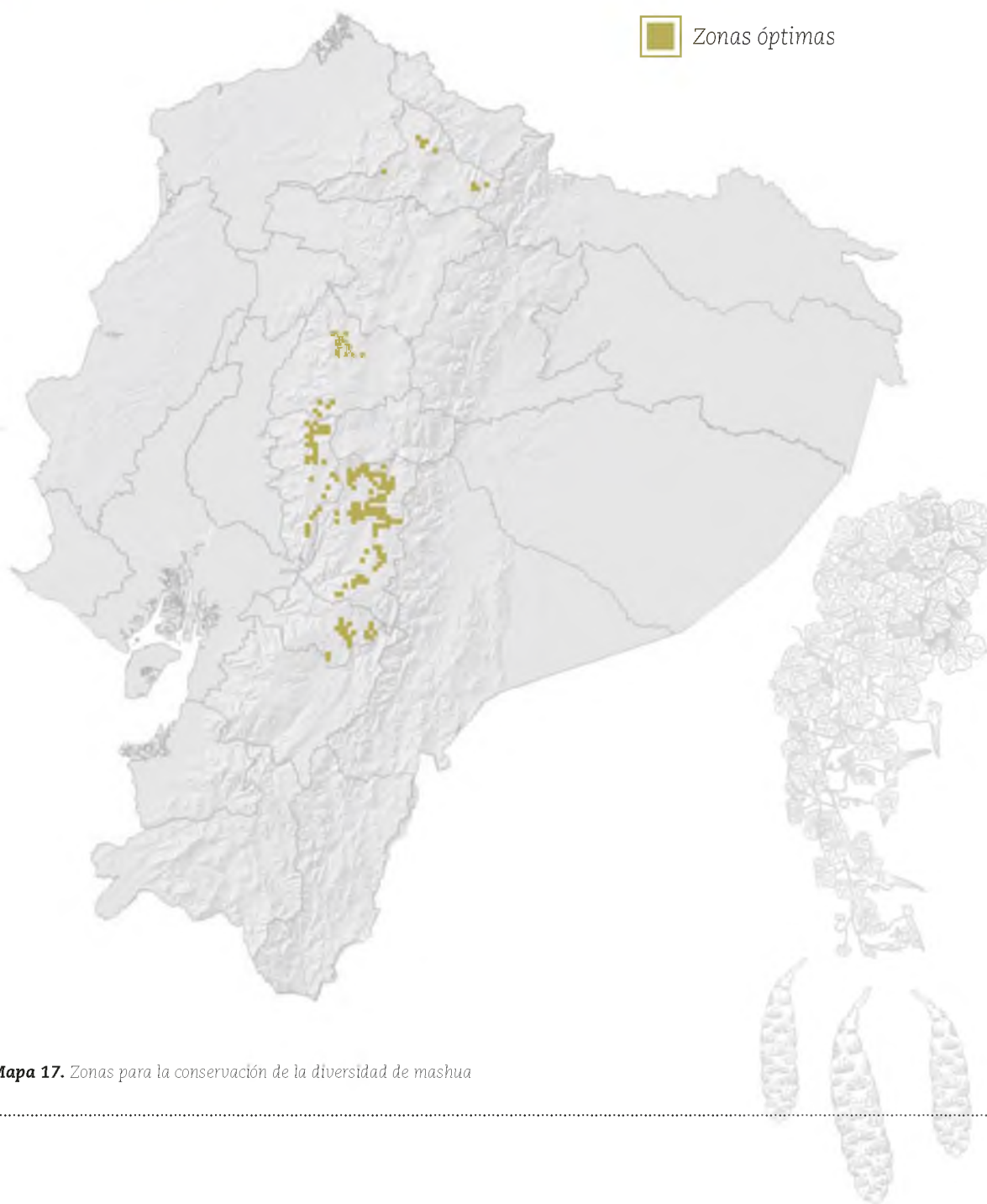

Mashua

Para esta especie se registraron puntajes entre 398 y 1030 identificándose dos celdas con los mayores valores ubicadas la una en la zona sureste del cantón Riobamba y otra en el norte del cantón Guaranda de la provincia de Chimborazo (Mapa 17). También se reconocieron 18 celdas con puntajes entre 996 y 998 ubicadas al este y oeste del cantón Riobamba, al oeste del cantón Chambo, noreste del cantón Guamote y centro del cantón Alausí de la provincia de Chimborazo, y al centro del cantón Azogues de la provincia de Cañar. Al igual que oca, las provincias que presentan el mayor número de celdas con puntajes altos son Bolívar, Chimborazo y Cañar.



Mapa 17. Zonas para la conservación de la diversidad de mashua