

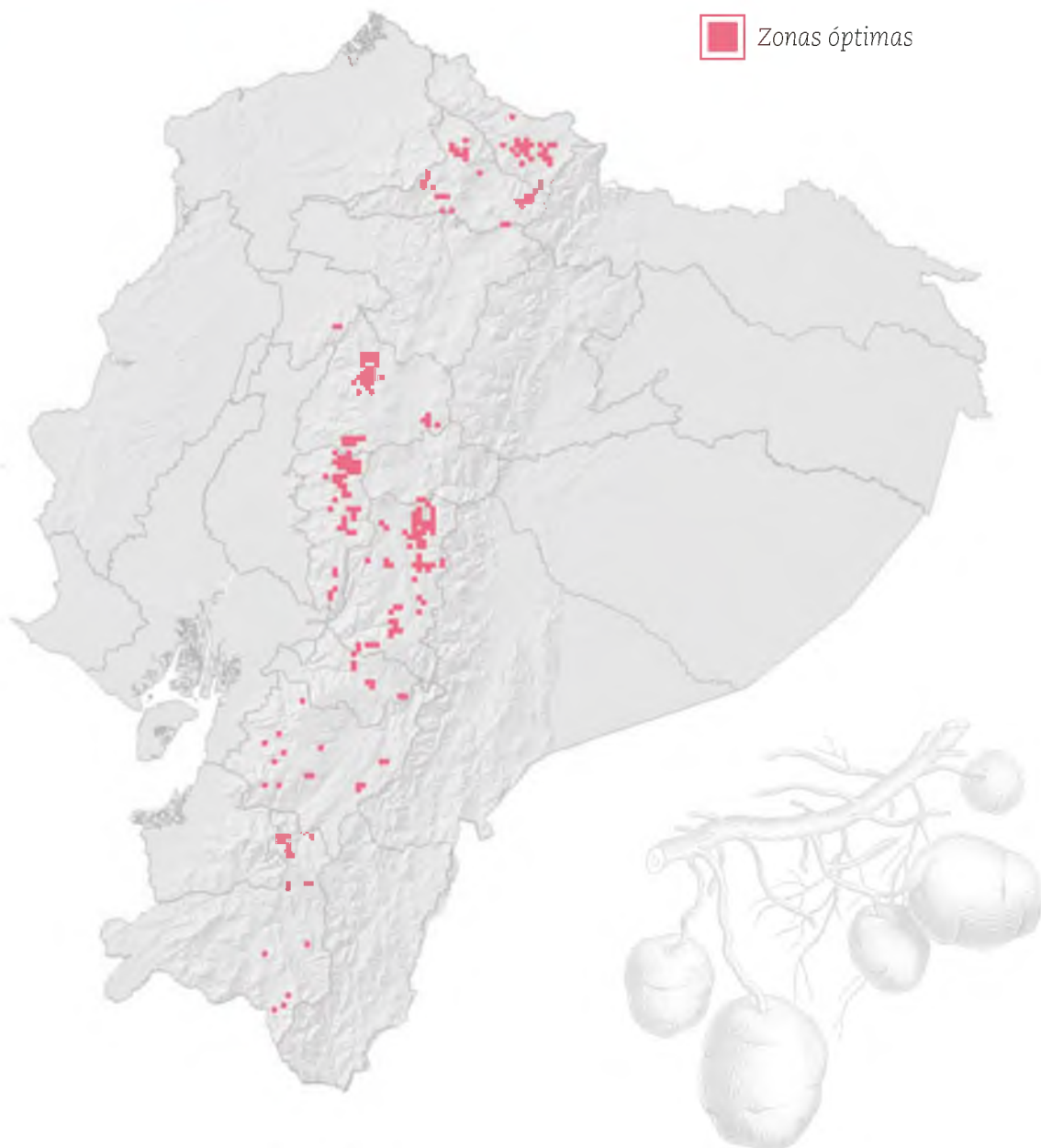

Mellico

Para este tubérculo se registraron puntajes entre 333 y 1031 y se reconoció una celda con el mayor valor ubicada en la zona centro este del cantón Sigchos de la provincia de Cotopaxi (Mapa 15). También se identificaron diez celdas con puntajes entre 931 y 964 ubicadas en el sur del cantón Espejo de la provincia de Carchi, centro y sureste del cantón Sigchos de la provincia de Cotopaxi, noreste del cantón Guaranda de la provincia de Bolívar, y al sureste del cantón Guano y noreste del cantón Riobamba de la provincia de Chimborazo. Las provincias que presentan el mayor número de celdas con puntajes altos son Carchi, Cotopaxi, Bolívar y Chimborazo.



Mapa 15. Zonas para la conservación de la diversidad de mellico