

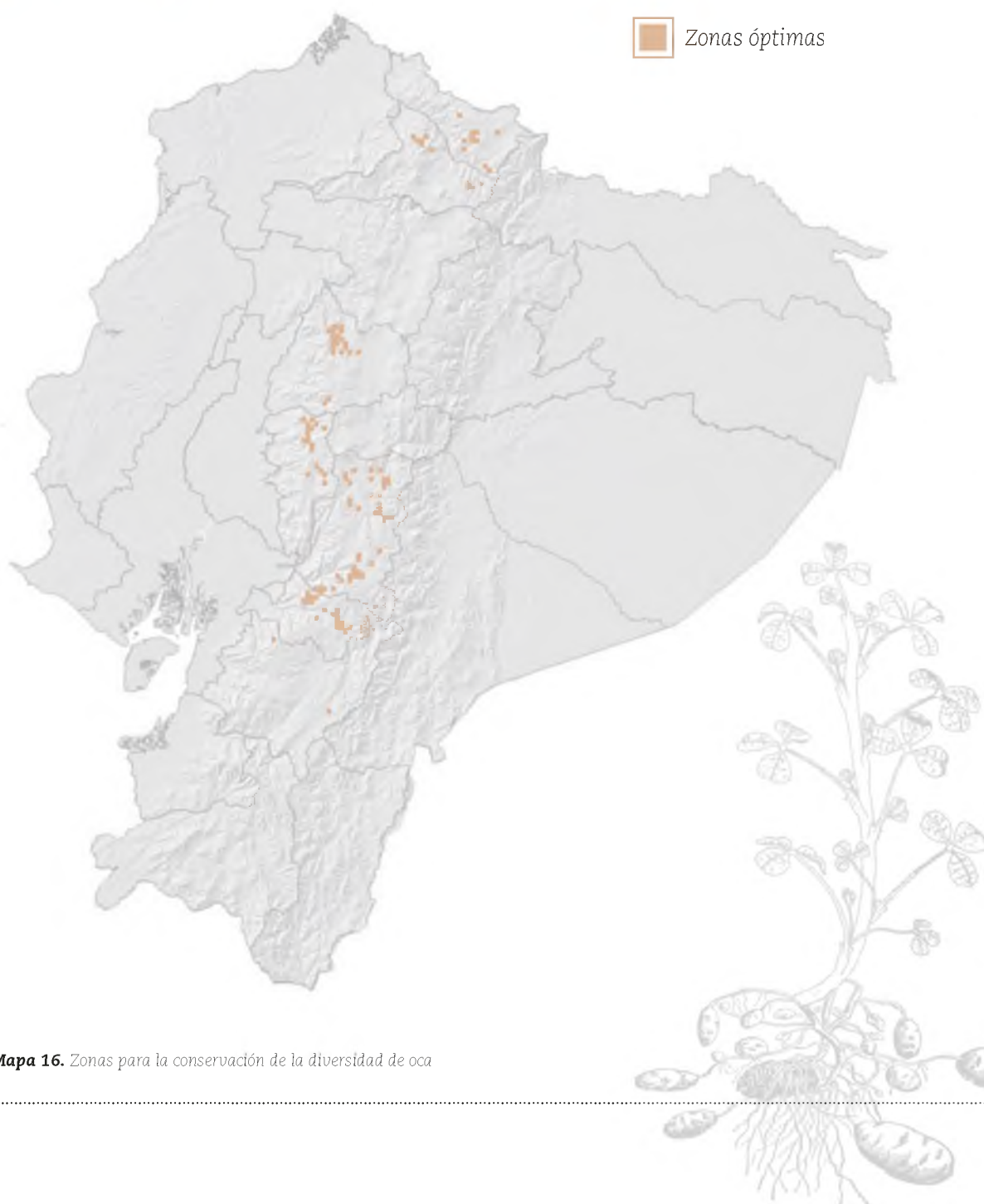

Oca

Para este cultivo se registraron puntajes entre 265 y 998 identificándose una celda con el mayor valor ubicada en la zona centro del cantón Alausí de la provincia de Chimborazo (Mapa 16). También se establecieron 21 celdas entre 929 y 964 puntos ubicadas en centro este del cantón Sigchos de la provincia de Cotopaxi, centro del cantón Guaranda de la provincia de Bolívar, noreste y sureste del cantón Riobamba, norte del cantón Guamote, centro del cantón Alausí y suroeste del cantón Chunchi de la provincia de Chimborazo, y noroeste y suroeste del cantón Cañar de la provincia de Cañar. Las provincias que presentan el mayor número de celdas con puntajes altos son Bolívar, Chimborazo y Cañar.



Mapa 16. Zonas para la conservación de la diversidad de oca

