

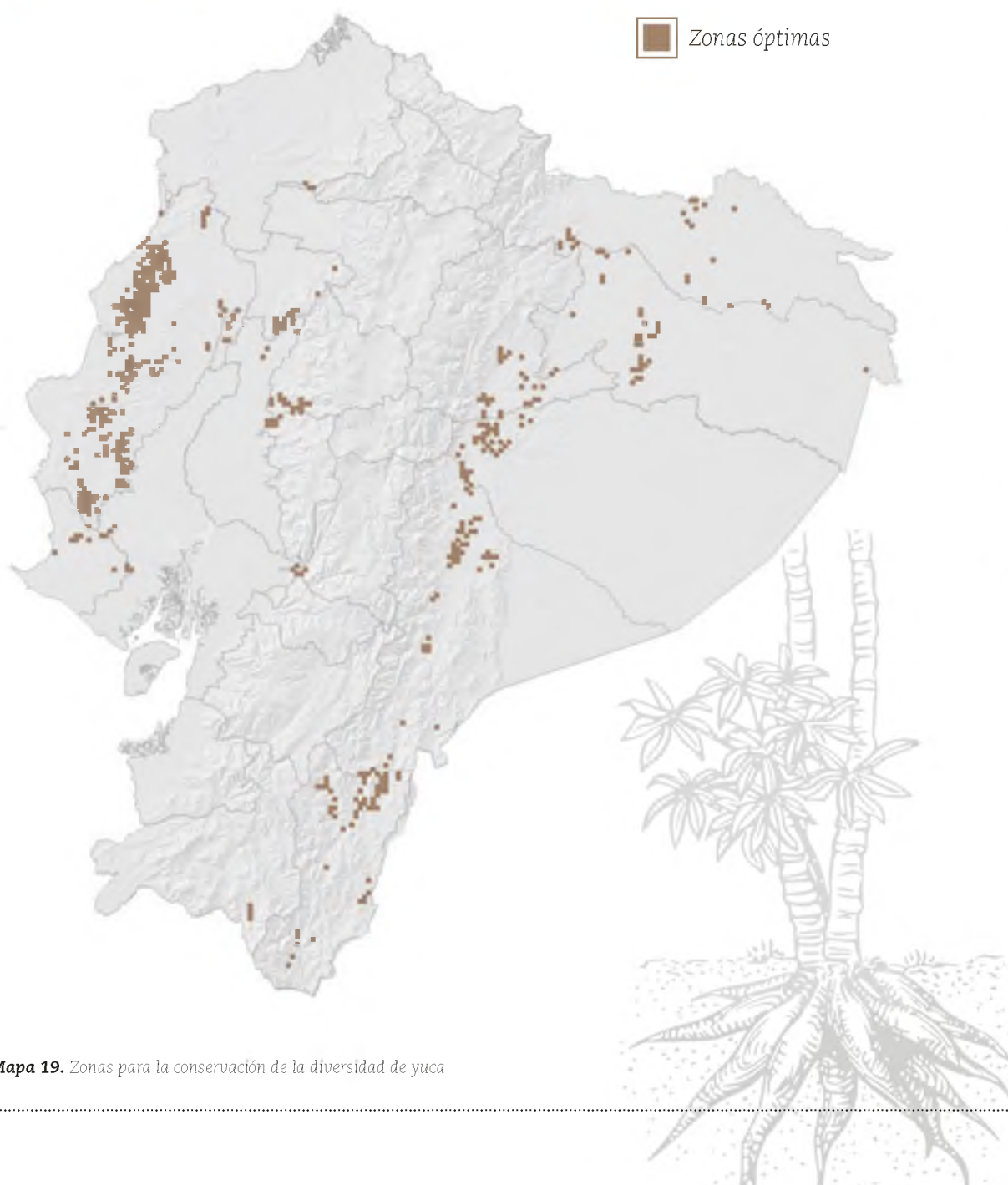

## Yuca

Para esta raíz tropical, los puntajes estuvieron entre 32 y 798 identificándose tres celdas con el mayor valor ubicadas al centro del cantón Carlos Julio Arosemena Tola de la provincia de Napo. Además, se reconocieron tres celdas entre 796 y 797 puntos ubicadas al suroeste del cantón Chone de la provincia de Manabí, y al noroeste del cantón Pastaza de la provincia de Pastaza. Las provincias que presentan el mayor número de celdas con puntajes altos son Manabí, Santa Elena, Orellana, Morona Santiago y Pastaza (Mapa 19).



**Mapa 19.** Zonas para la conservación de la diversidad de yuca