MAPA DE ECOSISTEMAS DEL BIOCORREDOR CÓNDOR CHUQUIRAGUA CAÑARI - FASE OPERATIVA 6

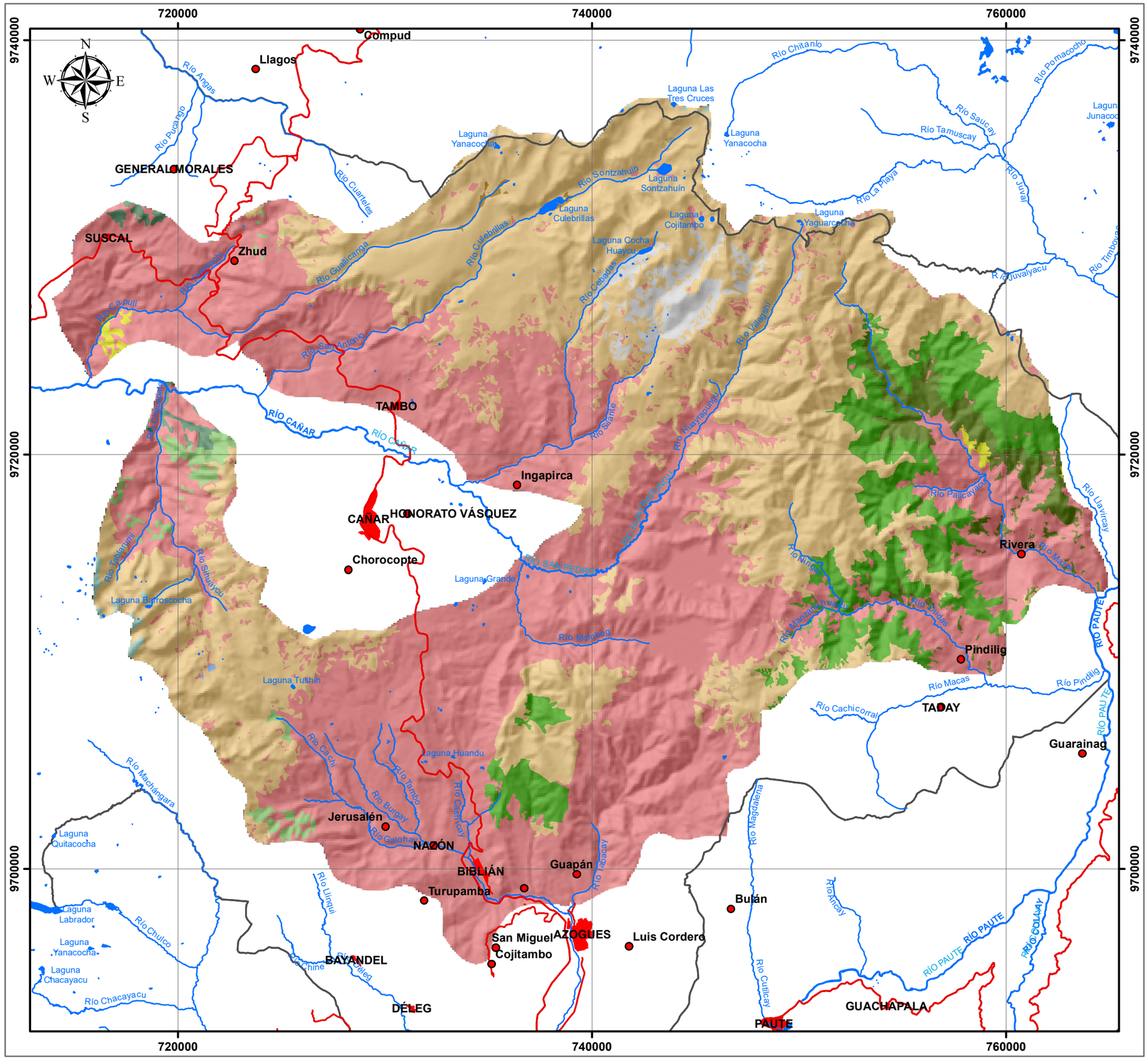

Mapa de Ubicación Geográfica

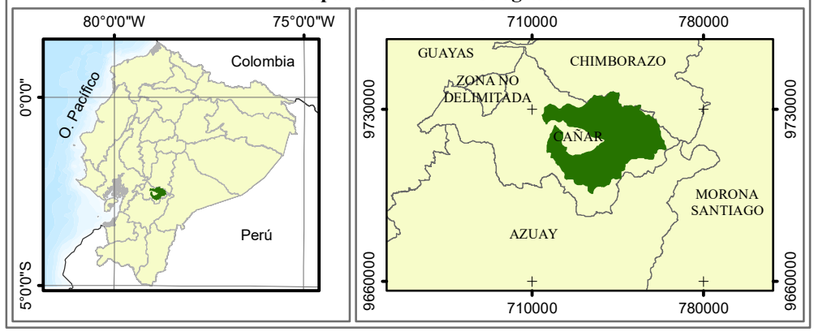

SIMBOLOGÍA

POBLACIÓN
- Área poblada consolidada
- Cabecera Parroquial

VIALIDAD
- Ruta Primaria

HIDROGRAFÍA
- Río, quebrada
- Río, Lago, Laguna

DEMARCACIÓN
- Límite Provincial

LEYENDA

Simb.	Ecosistemas	Área(ha)	%
	Agua	14	0,01
	Arbustal siempreverde montano del norte de los Andes	247	0,22
	Arbustal siempreverde y Herbazal del Páramo	151	0,14
	Bosque siempreverde del Páramo	1	0,001
	Bosque siempreverde montano alto de Cordillera Occidental de los Andes	883	0,79
	Bosque siempreverde montano alto del Sur de la Cordillera Oriental de los Andes	7488	6,73
	Bosque siempreverde montano de Cordillera Occidental de los Andes	330	0,3
	Bosque siempreverde montano del Sur de la Cordillera Oriental de los Andes	2179	1,96
	Herbazal del Páramo	43132	38,77
	Herbazal inundable del Páramo	94	0,08
	Herbazal y Arbustal siempreverde subnival del Páramo	174	0,15
	Intervención	54897	49,35
	Otras áreas	1659	1,49
	Total	**111247**	**100**

0 5 10 20 Km

ESCALA 1:200.000

Proyección: Universal Transversa de Mercator
Datum Horizontal: Sistema Geodésico Mundial, WGS 84 - Zona: 17 S
Datum Vertical: Nivel Medio del Mar, Estación Mareográfica de la Libertad, Provincia del Guayas, año 1959

ecopar

Fortalecimiento del Enfoque de Conectividad de los Biocorredores a través de la Caracterización Cartográfica y Georeferenciación de los Logros de la Fase Operativa 5 y Fase Operativa 6 del Proceso de Fortalecimiento de los Biocorredores para el Buen Vivir del Programa de Pequeñas Donaciones (PPD)

Mapade de Ecosistemas del Biocorredor Cóndor Chuquiragua Cañari - Fase Operativa 6

Fuente: ECOPAR & Proyectos; IGM (2013); MAE (2013)

N° de Mapa: CD-3a | **Escala de impresión:** 1:200 000 | **Fecha:** Agosto 2018

fmam
SGP Programa Pequeñas Donaciones del FMAM ECUADOR 25 AÑOS
MINISTERIO DEL AMBIENTE
Toda una Vida
EL GOBIERNO DE TODOS
cooperación alemana DEUTSCHE ZUSAMMENARBEIT
KFW
Programa de Apoyo al Sistema Nacional de Áreas Protegidas
PNUD Al servicio de las personas y las naciones